PRODUKTDATENBLATT

ESB ZX

TOPLINE

백킹타입 중량 Y-폴리에스터, 방수
결합 합성수지
입자 종류 지르코늄
분산 밀집 분산

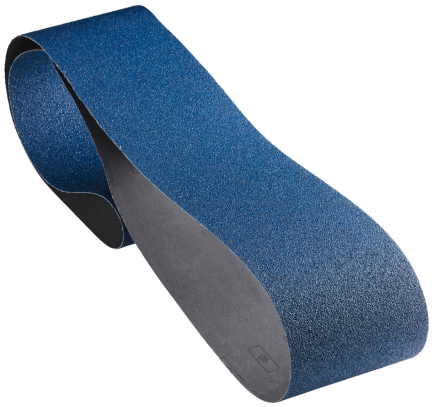

- 강재 및 스테인리스 스틸에서 강한 재료 연삭을 위해 밀집 분산된 지르코늄
- 긴 수명을 위한 내인열성 Y-폴리에스터 직물, 방수
- 전면 3-레이어 천으로 안전함

고정식 벨트 그라인더를 위한 지르코늄이 포함된 무한 연마 벨트.

Typenbezeichnung	ESB ZX
Artikelbezeichnung 1	연마 벨트
Artikel-Nr.	303700
GTIN	4011890121931
Inhaltsmenge	10
Inhaltseinheit	개
Gewicht	0.455 kg
Produktabmessung	150 x 2000
Breite	150 mm
Gesamtlänge	2,000 mm
Körnung SU	40
Filzhärte (H)/ Lamellendicke (D)	/
Unterlage	중량 Y-폴리에스터, 방수
Kornart	지르코늄
Streuung	밀집 분산
Bindung	합성수지
Materialeignung	스테인리스 스틸 강철
Maschineneignung	고정식 벨트 그라인더
Brancheneignung des Artikels	플랜트 제조 철공장 보일러 및 용기 제조 차량 제작 구조강 제조 주조 공장 및 송풍실 파이프라인 제조 컨테이너 제조 조선소
Produktkategorie-Nummer	PK06

RHODIUS Abrasives GmbH
Brohltalstraße 2 · D56659 Burgbrohl · E-Mail: service@rhodius.eu · www.rhodius-abrasives.com

RHODIUS

Produktkategorie-Text	SU
GTIN-Code Verpackungseinheit	4011890121948
Verpackungsart	상자
Verpackungseinheit	1
Länge Verpackung	382 mm
Breite Verpackung	382 mm
Höhe Verpackung	150 mm
Gewicht-Verpackungseinheit	4.550 kg
Zolltarifnummer	68051000
Herkunftsland	DE