PRODUKTDATENBLATT

ESB KK

PROLINE ●●○

Podłoże	Płótno X
Spoiwo	żywica syntetyczna
Rodzaj ziarna	tlenek aluminium
Nasyp	gęsto nasypane

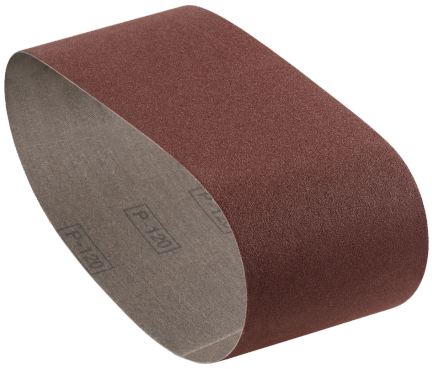

- gęsty nasyp z tlenku aluminium zapewnia wyższą wydajność skrawania w stali
- odporne na rozerwanie płótno X zapewnia długą żywotność
- pewność dzięki trzem warstwom tkaniny na całej powierzchni

Taśma bezkońcowa do szlifierek taśmowych.

Typenbezeichnung	ESB KK
Artikelbezeichnung 1	Taśma szlifierska
Artikel-Nr.	301515
GTIN	4011890029237
Inhaltsmenge	20
Inhaltseinheit	Sztuka
Gewicht	0.050 kg
Produktabmessung	100 x 610
Breite	100 mm
Gesamtlänge	610 mm
Körnung SU	120
Filzhärte (H)/ Lamellendicke (D)	/
Unterlage	Płótno X
Kornart	tlenek aluminium
Streuung	gęsto nasypane
Bindung	żywica syntetyczna
Materialeignung	stal drewno
Maschineneignung	szlifierka taśmowa
Produktkategorie-Nummer	PK06
Produktkategorie-Text	SU

RHODIUS Abrasives GmbH
Brohltalstraße 2 · D56659 Burgbrohl · E-Mail: service@rhodius.eu · www.rhodius-abrasives.com

RHODIUS

GTIN-Code Verpackungseinheit	4011890116906
Verpackungsart	Karton
Verpackungseinheit	1
Länge Verpackung	205 mm
Breite Verpackung	205 mm
Höhe Verpackung	120 mm
Gewicht-Verpackungseinheit	1.000 kg
Zolltarifnummer	68051000
Herkunftsland	DE